



# ESCOLA sem MUROS







#fiqueemcasa  
EMEEEIF MADRE CECÍLIA

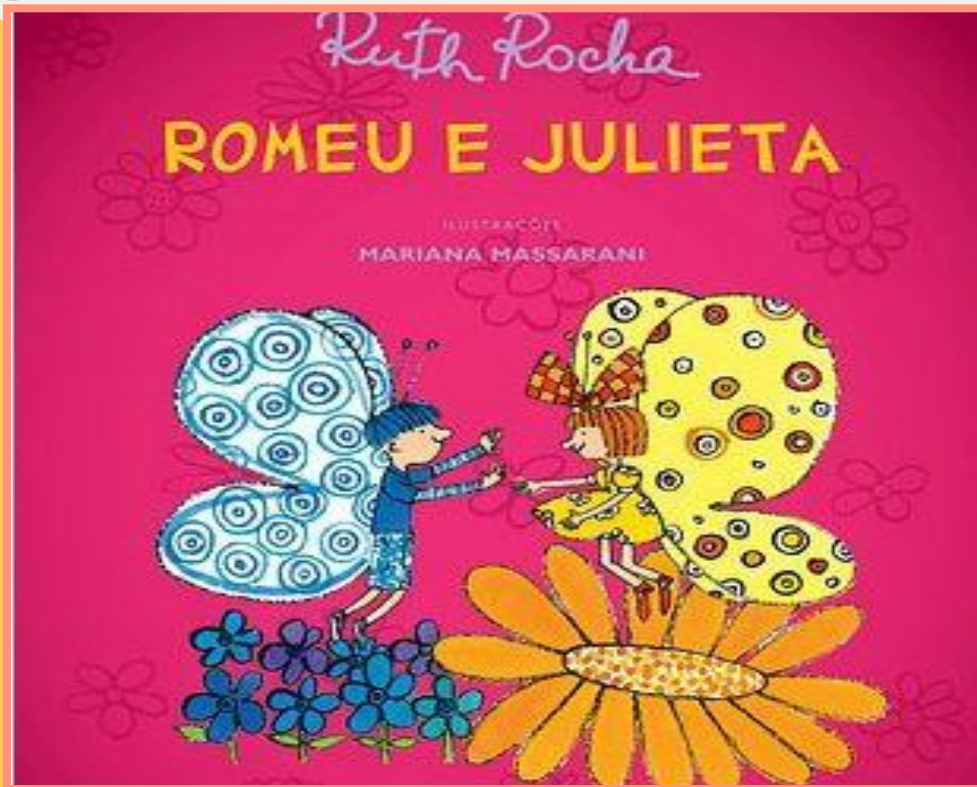

EDUCAÇÃO INFANTIL  
ROMEU E JULIETA.  
SEMANA 24



# CAMPOS DE EXPERIÊNCIA

## ESCUITA, FALA, PENSAMENTO E IMAGINAÇÃO.

- MANUSEAR DIFERENTES INSTRUMENTOS E SUPORTES DE ESCRITAS PARA DESENHAR, TRAÇAR LETRAS E OUTROS SINAIS GRÁFICOS.
- LEVANTAR HIPÓTESES EM RELAÇÃO À LINGUAGEM ESCRITA, REALIZANDO REGISTROS DE PALAVRAS E TEXTOS, POR MEIO DE ESCRITA ESPONTÂNEA.





# MATERIAIS NECESSÁRIOS:

- LÁPIS DE COR;
- GIZ DE CERA;
- TINTA.







# VAMOS ASSISTIR A HISTÓRIA.

ACESSAR O LINK DA HISTÓRIA:

<https://www.youtube.com/watch?v=28G4v-6hk9c>

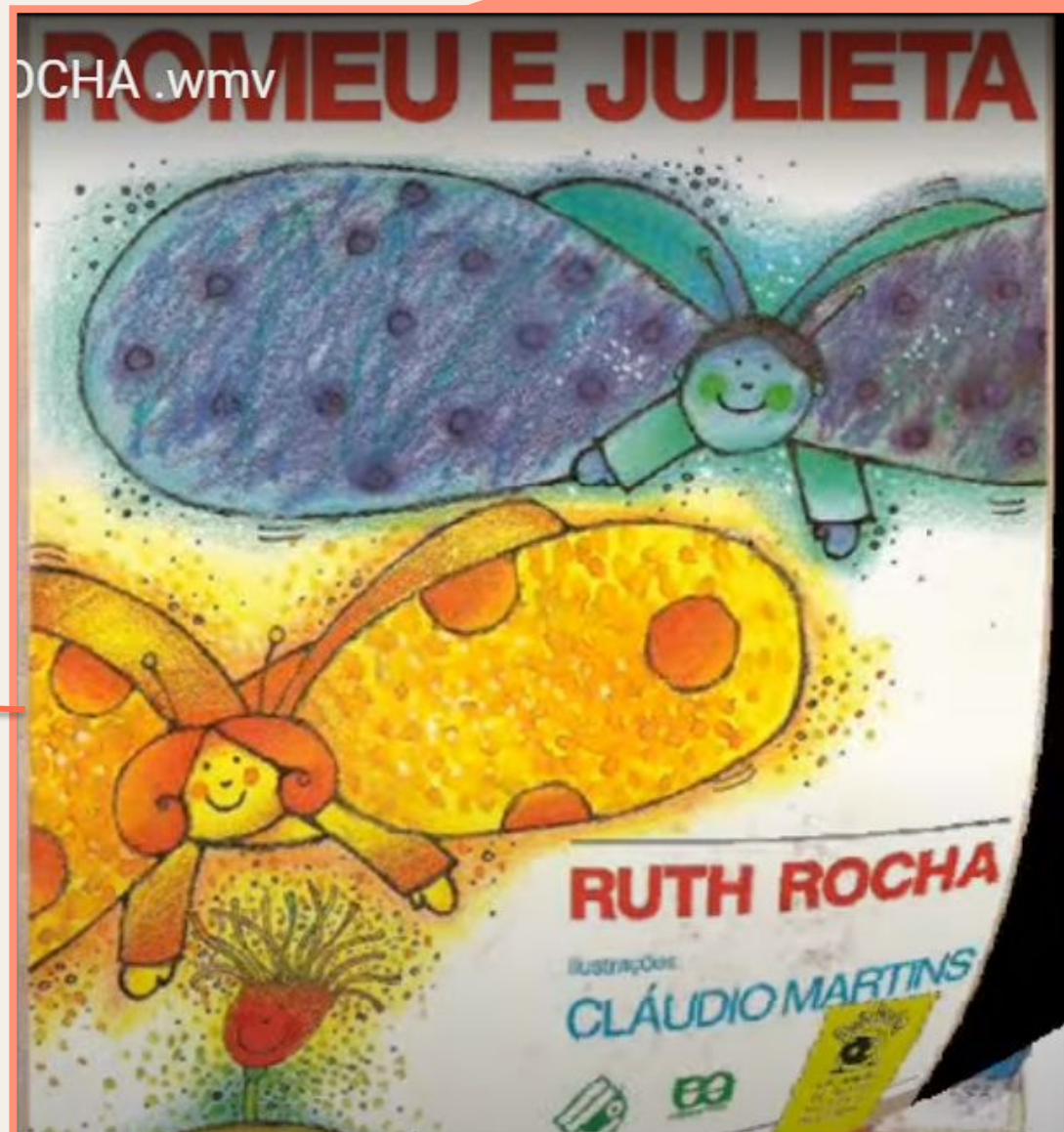



# ESTRATÉGIA 1

## PINTAR AS BORBOLETAS.

VAMOS PINTAR O ROMEU DE AZUL E A JULIETA DE AMARELO.

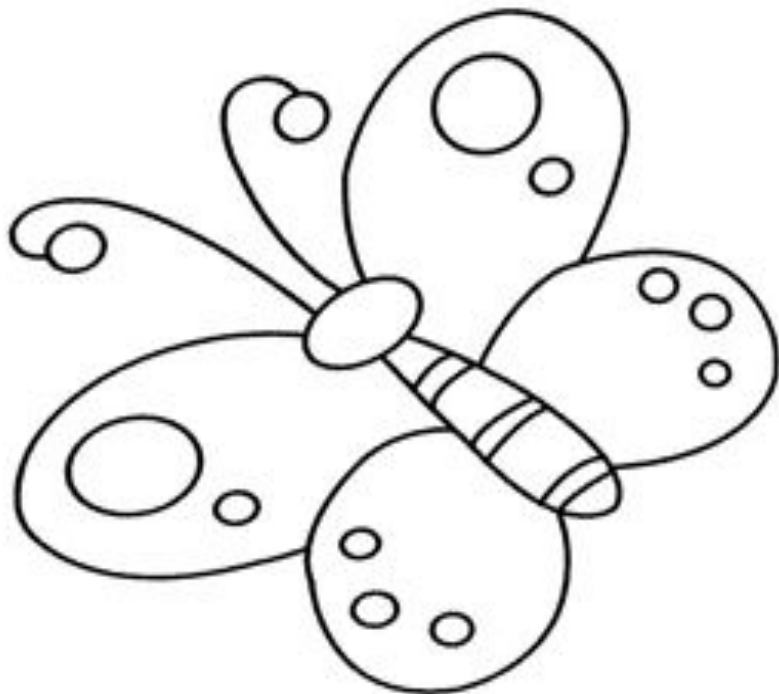

ROMEU

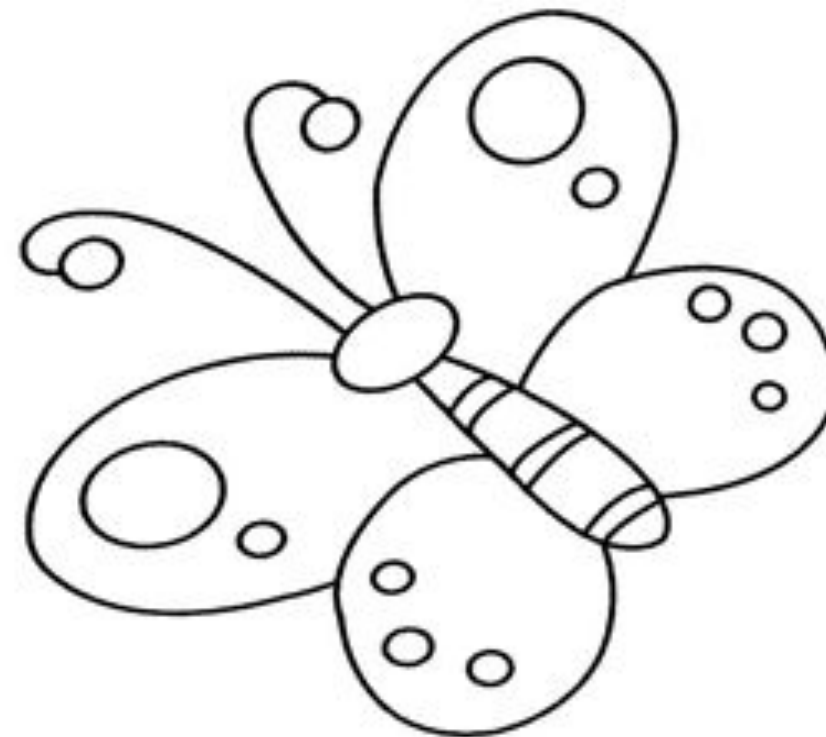

JULIETA



# ESTRATÉGIA 2

## QUAL É O BICHO?

QUAL DESSES BICHOS FAZ PARTE DA HISTÓRIA ROMÉU E JULIETA? IDENTIFIQUE E PINTE DE LÁPIS DE COR OU GIZ DE CERA (AMARELO):

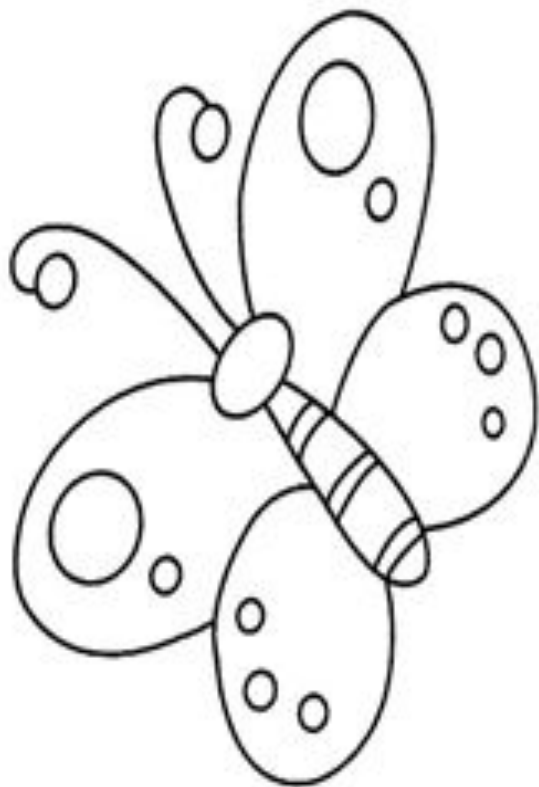



# ESTRATÉGIA 3

## SOBRE A HISTÓRIA.

RESPONDA O QUE SE PEDE:

(VOCÊ PODE PINTAR A RESPOSTA CORRETA OU REGISTRAR NA LINHA DE BAIXO.)

A) QUAL É O NOME CORRETO DA HISTÓRIA?

**ROMEU E JULIETA**

**BORBOLETAS**

ESCREVA O NOME NA LINHA: \_\_\_\_\_

B) QUEM AJUDOU O ROMEO E JULIETA A CONHECER OUTROS CANTEIROS?

**VENTINHO**

**GATO**

**PATO**

**CACHORRO**

ESCREVA O NOME NA LINHA: \_\_\_\_\_







# SUGESTÕES:

- NAS ATIVIDADES PODE-SE UTILIZAR TINTA, LÁPIS DE COR, GIZ DE CERA...
- AUXILIE COM A LEITURA DAS ESTRATÉGIAS E INCENTIVE SUA REALIZAÇÃO.

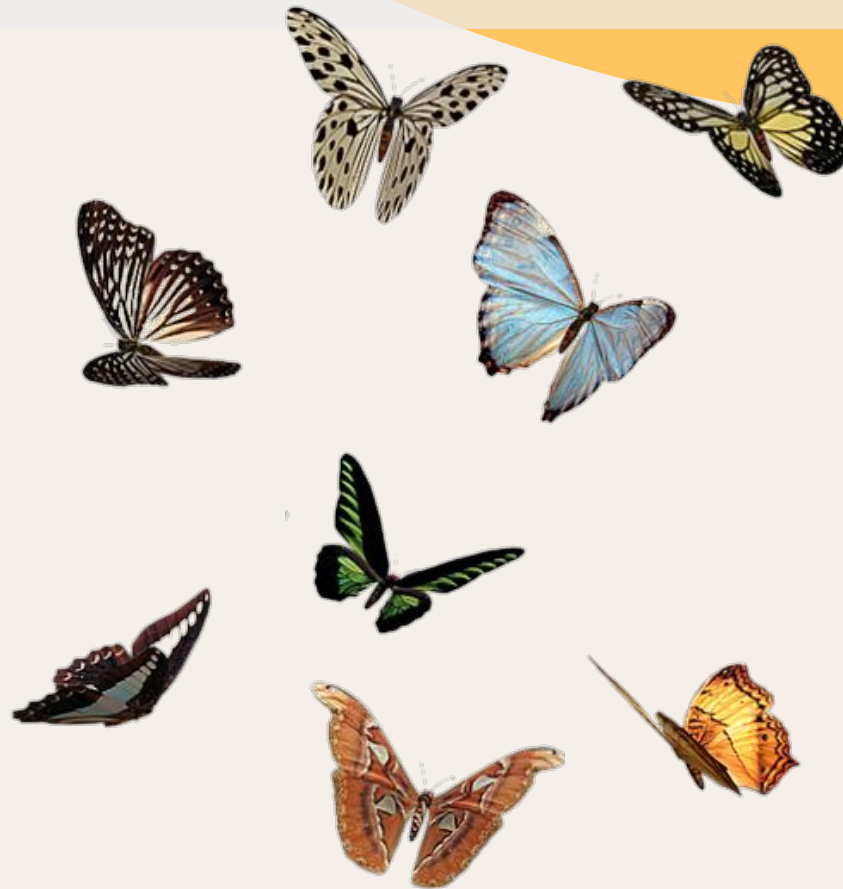



# REFERÊNCIA BIBLIOGRÁFICA

<https://br.pinterest.com/pin/687291593109872825/>

<https://br.pinterest.com/pin/717268678127878811/>

<https://desenhospracolorir.com.br/gato-correndo/>





# ELABORADO POR

SUPERVISORES DE ENSINO  
EQUIPE GESTORA E PEDAGÓGICA EMEEEIF MADRE CECÍLIA  
PROFESSORES ESPECIALISTAS NAPE

**E-MAIL EMEEEIF MADRE CECÍLIA:** [cemtemadrececilia@educacaotaubate.sp.gov.br](mailto:cemtemadrececilia@educacaotaubate.sp.gov.br)

**E-MAIL NAPE:** [nape@educacaotaubate.sp.gov.br](mailto:nape@educacaotaubate.sp.gov.br)



#fiqueemcasa