



#fiqueemcasa

EMEEEIF MADRE CECÍLIA



PDDI

“RUMO À RIMA!”

SEMANA 20





HABILIDADE

(EF12LP18) APRECIAR POEMAS E OUTROS TEXTOS DIVERSIFICADOS, OBSERVANDO RIMAS, SONORIDADES, JOGOS DE PALAVRAS, RECONHECENDO SEU PERTENCIMENTO AO MUNDO IMAGINÁRIO E SUA DIMENSÃO DE ENCANTAMENTO, JOGO E FRUIÇÃO.

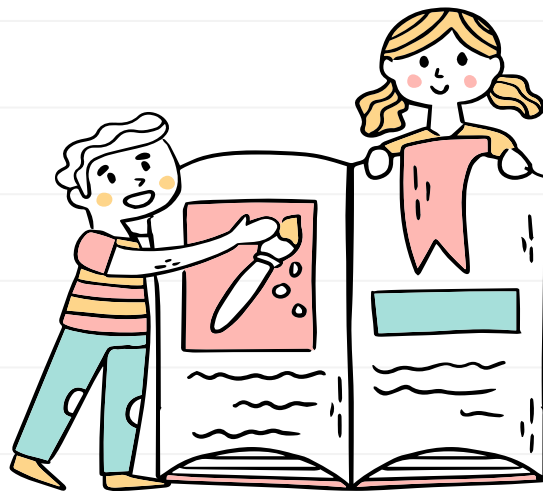



ESTRATÉGIA 1

CIRCULE NO TEXTO “OU ISTO OU AQUILO - DE CECÍLIA MEIRELES” AS PALAVRAS:

DOIS	CHUVA	AQUILO	ANEL	SOL
VIVO	PENA	CALÇA	LUVA	CHÃO

OU SE TEM CHUVA E NÃO SE TEM SOL,
OU SE TEM SOL E NÃO SE TEM CHUVA!

OU SE CALÇA A LUVA E NÃO SE PÕE O ANEL,
OU SE PÕE O ANEL E NÃO SE CALÇA A LUVA!

QUEM SOBE NOS ARES NÃO FICA NO CHÃO,
QUEM FICA NO CHÃO NÃO SOBE NOS ARES.

É UMA GRANDE PENA QUE NÃO SE POSSA
ESTAR AO MESMO TEMPO EM DOIS
LUGARES!

OU GUARDO DINHEIRO E NÃO COMPRO O
DOCE,
OU COMPRO O DOCE E NÃO GUARDO O
DINHEIRO.

OU ISTO OU AQUILO: OU ISTO OU AQUILO...
E VIVO ESCOLHENDO O DIA INTEIRO!

NÃO SEI SE BRINCO, NÃO SEI SE ESTUDO,
SE SAIO CORRENDO OU FICO TRANQUILO.

MAS NÃO CONSEGUI ENTENDER AINDA
QUAL É MELHOR: SE É ISTO OU AQUILO.



ESTRATÉGIA 2

VAMOS RIMAR!! ATENÇÃO AO SOM FINAL DAS PALAVRAS PARA LIGAR:





ESTRATÉGIA 3

VAMOS JOGAR! RECORTE
E COLE DE ACORDO A
RIMA: (USE O ANEXO)



RIMA COM...

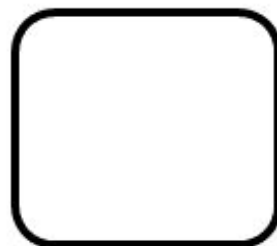

RIMA COM...

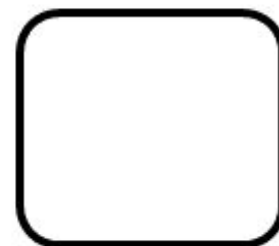



ESTRATÉGIA 3

VAMOS JOGAR! RECORTE
E COLE DE ACORDO A
RIMA: (USE O ANEXO)



RIMA COM...

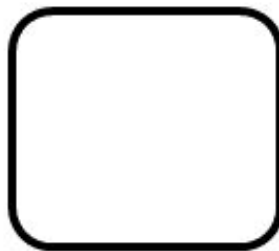

RIMA COM...

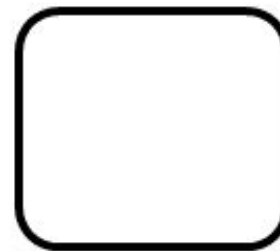



ANEXO

ANEXO DA ESTRATÉGIA 3 PARA RECORTAR:

MOLA

PANELA

BOLA

ABELHA

COELHO

ORELHA

JANELA

JOELHO





OBSERVAÇÕES AOS PAIS:

- LEIA O POEMA PARA O JOVEM/ADOLESCENTE;
- AUXILIE QUANTO AOS SONS FINAIS DAS PALAVRAS;
- SE NECESSÁRIO, AJUDE NOS RECORTES.

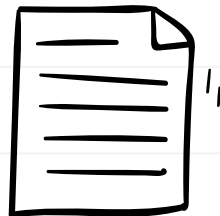



REFERÊNCIA BIBLIOGRÁFICA

<https://amorensina.com.br/atividades-de-alfabetizacao-vogais-e-consoantes/>

BNCC – LÍNGUA PORTUGUESA

<https://globaleditora.com.br/autores//> <https://pt.dreamstime.-bloco-de-desenho//>

<https://www.gratispng.com/png-ryihvg/><https://www.canstockphoto.com.br/ilustracao/e%C3%A3o//>

https://pt.pngtree.com/freepng/cartoontooth_1382761.html//<http://www.supercoloring.com/pt/violao//><https://galeria.colorir.com/animais/insectos/abelhas//><https://www.comoaprenderdesenhar.com.br/panela//>





#fiqueemcasa

ELABORADO POR

SUPERVISORES DE ENSINO
EQUIPE GESTORA E PEDAGÓGICA EMEEEIF MADRE CECÍLIA
PROFESSORES ESPECIALISTAS NAPE

E-MAIL EMEEEIF MADRE CECÍLIA: cemtemadrececilia@educacaotaubate.sp.gov.br

E-MAIL NAPE: nape@educacaotaubate.sp.gov.br

